

# Tentang ANDARA

- [Sekilas ANDARA](#)
- [Fitur ANDARA yang Tersedia pada Akun Siswa](#)
- [Fitur ANDARA yang Tersedia pada Akun Sekolah Kerjasama](#)
- [Fitur ANDARA yang Tersedia pada Akun Pegawai](#)

# Sekilas ANDARA

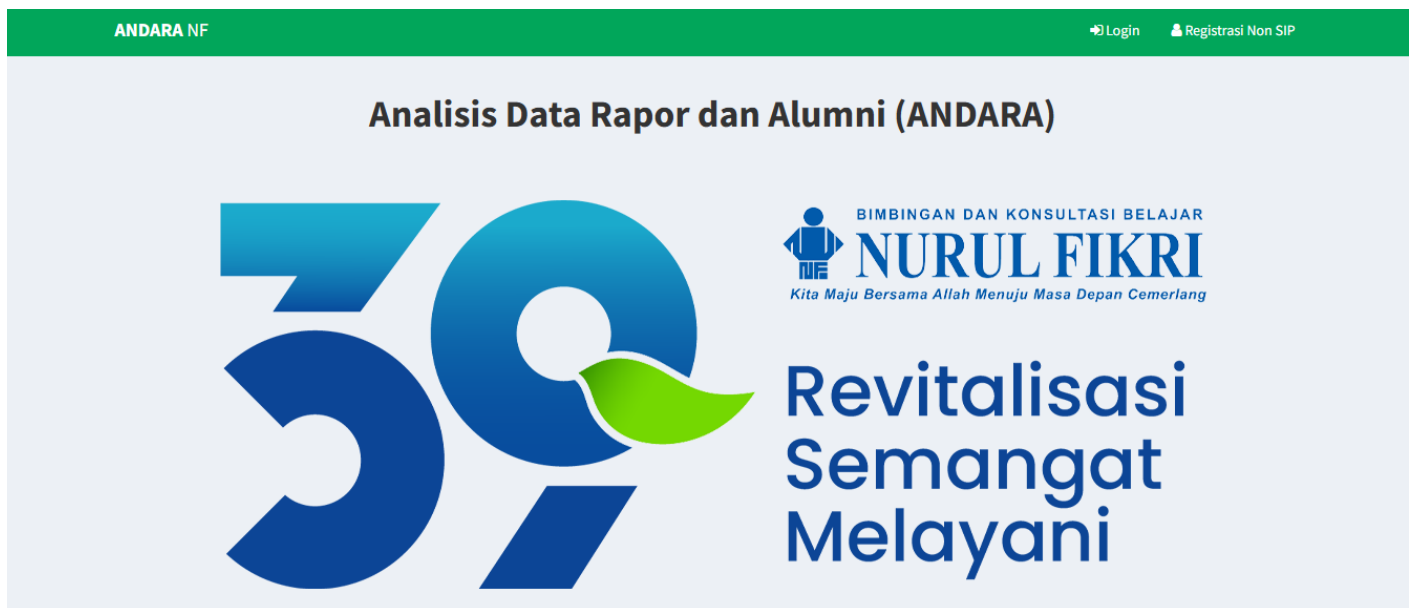

ANDARA (Analisis Data Rapor dan Alumni) adalah sebuah platform teknologi berbasis web yang dirancang untuk membantu siswa dari sekolah kerjasama yang memenuhi syarat (eligible) dalam jalur Seleksi Nasional Berdasarkan Prestasi (SNBP) dan memahami peluang mereka diterima di program studi dan perguruan tinggi negeri yang diinginkan.

Pada ANDARA, memiliki 4 akses pengguna, yaitu

1. Pegawai
2. Sekolah kerjasama
3. Siswa kerjasama
4. Superadmin

# Fitur ANDARA yang Tersedia pada Akun Siswa

The screenshot displays the ANDARA NF student dashboard. At the top, there is a green navigation bar with 'ANDARA NF', 'Dashboard', 'Akademik', and 'Kontak PJ NF' on the left, and '1313131313- Siswa Kerjasama' on the right. Below the navigation bar, the dashboard is divided into several sections:

- ANDARA Profile:** A white box containing the name 'ANDARA', school type '12 SMA/MA IPA', phone number 'No HP: 08000000001', and email 'Email: iqbal.m.latif@gmail.com'.
- Profil Sekolah (School Profile):** A white box with two columns of information:
  - Nama Sekolah:** SMAS ANDARA
  - Provinsi:** DKI Jakarta
  - Kurikulum:** K13
  - Akreditasi:** A
- Finish, Alhamdulillah:** A red notification banner.
- 'Akademik' -> 'Hasil Analisis':** A white box with a blue header icon. The text reads: "Diskusikan dengan orang tua dan guru BK terkait peluang di prodi pilihan kamu. **Harap bijak menyikapi hasil analisis** dengan mempertimbangkan faktor lainnya seperti:" followed by a list of factors:
  - o Ketepatan sebuah prodi
  - o Lintas jurusan atau tidak
  - o Indeks sekolah yang dilihat dari peringkat hasil UTBK
  - o Prestasi alumni di prodi yang diinginkan
  - o Pesaing di sekolah
  - o dll
- 'Akademik' -> 'Kartu Studi (KS)':** A white box with a blue header icon and a list:
  - o Memilih 2 pilihan prodi
- Registrasi ANDARA:** A white box with a red header icon.

Pada akun siswa, sistem ini memungkinkan pengguna untuk:

1. Melihat informasi sekolah, termasuk akreditasi, kurikulum, dan provinsi, serta panduan teknis pengisian ANDARA.
2. Menentukan hingga dua pilihan program studi pada universitas yang sama atau berbeda, sesuai dengan minat siswa.
3. Melihat informasi mengenai kuota program studi, jumlah peminat tahun sebelumnya, dan nama universitas yang dipilih melalui laporan Analisis Data Rapor dan Alumni.
4. Menghubungi penanggung jawab Nurul Fikri untuk berkonsultasi terkait SNBP atau masalah teknis saat menggunakan sistem ANDARA.

# Fitur ANDARA yang Tersedia pada Akun Sekolah Kerjasama

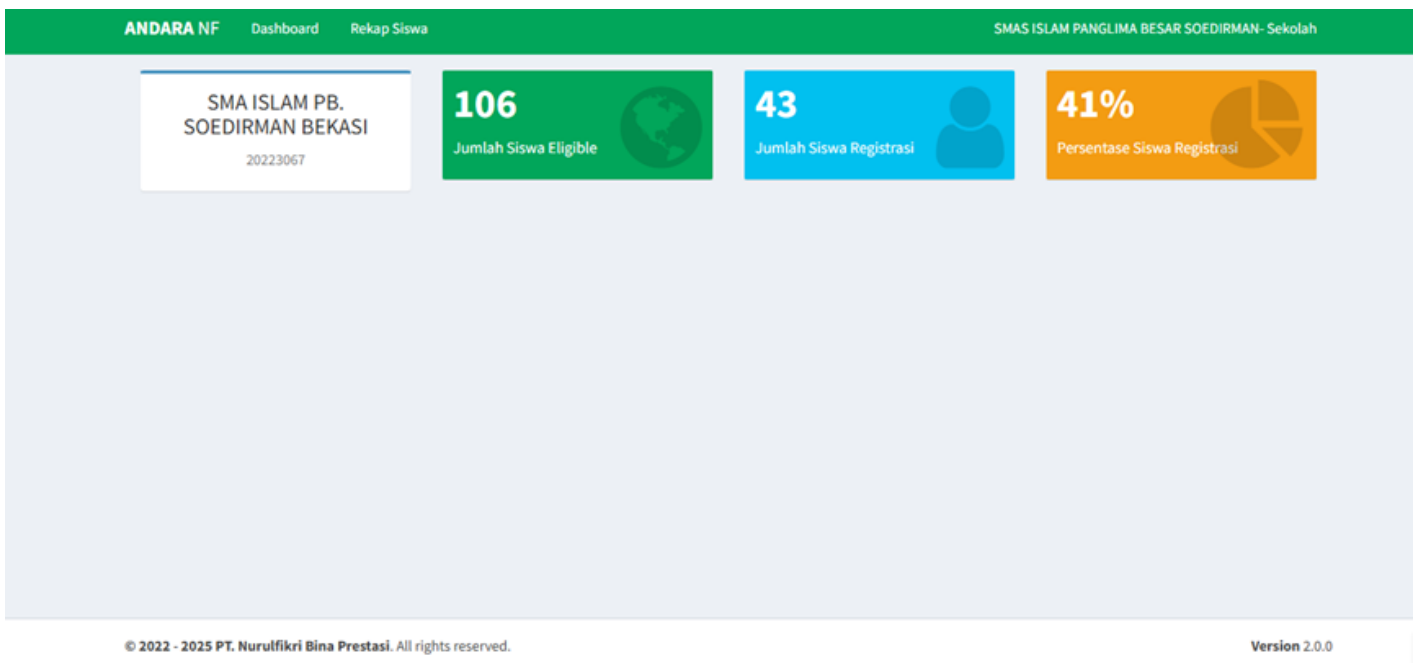

Pada akun sekolah kerjasama, sistem ini memungkinkan pengguna untuk:

1. Melihat data jumlah siswa eligible, siswa registrasi, dan persentase siswa registrasi.
2. Melihat, menghapus, dan mengubah semua data siswa sekolah kerjasama.
3. Melihat laporan hasil analisis indeks pengolahan SNBP setiap siswa.

# Fitur ANDARA yang Tersedia pada Akun Pegawai

ANDARA NF Beranda MP3S Input Siswa Sekolah Kerjasama Lain-Lain MUTIARA HASNA AQILLA- Konpro

### Daftar Siswa

Siswa Non Akses SIP

Show 10 entries Search:

No	Tanggal Import	Nama Sekolah	NPSN	Nama PJ Sekolah	No. Kontak	PJ NF	Aksi
1	2024-01-13 06:57:27	SMAS ANDARA	12345678	BAPAK BAPAK	08000000001	714021	<a href="#">Lihat Detail</a>
2	2025-01-22 09:58:30	SMAN 102 JAKARTA	20103293	Pak Cipto	0812-2168-4095	617023	<a href="#">Lihat Detail</a>
3	2025-01-16 12:26:44	SMAN 44 JAKARTA	20103298	BAPAK FERDINAN	0812-9542-4324	614009	<a href="#">Lihat Detail</a>
4	2025-01-20 16:47:58	SMAS BAKTI IDHATA JAKARTA	20107280	Pak Rayi Pamungkas	085771544523	612020	<a href="#">Lihat Detail</a>
5	2025-01-16 20:36:01	MAN 11 Jakarta	20177926	Pak Indra	87885080923	716079	<a href="#">Lihat Detail</a>
6	2025-01-20 09:10:45	SMAS ISLAM PANGLIMA BESAR SOEDIRMAN KOTA BEKASI	20223067	IBU FITRI	0813-1516-2323	614009	<a href="#">Lihat Detail</a>
7	2025-01-22 08:15:32	SMAS YADIKA 11 BEKASI	20253915	GOKLAN RONAULI S	6281385458056	710042	<a href="#">Lihat Detail</a>
8	2025-01-13 08:50:09	MA AL Hamidiyah	20277149	Rina Yuliwati	083151478762	711036	<a href="#">Lihat Detail</a>

Pada akun pegawai, sistem ini memungkinkan pengguna untuk:

1. Melihat, menghapus, dan mengubah semua data siswa sekolah kerjasama (Siswa Non Akses SIP).
2. Melihat mata pelajaran pendukung program studi IPA, IPS, Bahasa, dan Kurikulum Merdeka (KURMED).
3. Memasukkan data siswa kerjasama, melihat biodata siswa, serta melihat siswa yang sudah memilih prodi berdasarkan jenjang pendidikan.
4. Mengunduh template kosong, mengunggah file template yang telah terisi agar data siswa kerjasama dapat terinput secara otomatis, dan mencetaknya.
5. Melihat data kelulusan eksternal, akreditasi PTN, nilai sertifikat, perbandingan program studi, dan informasi UKT untuk mendukung kelulusan siswa dalam SNBP.