

# Panduan Short Class

- [Alur Pengerjaan Tryout Mandiri](#)
- [Fitur SIP V.3 Untuk Short Class](#)
- [Registrasi Akun Siswa](#)
- [Verifikasi Email](#)
- [Login Akun Siswa](#)
- [Aktivasi Akun Siswa \(Siswa Baru Daftar Short Class\)](#)
- [Aktivasi Akun Siswa \(Siswa Lama\)](#)
- [Akses Tryout Mandiri](#)
- [Mengerjakan Tryout Mandiri](#)

# Alur Pengerjaan Tryout Mandiri

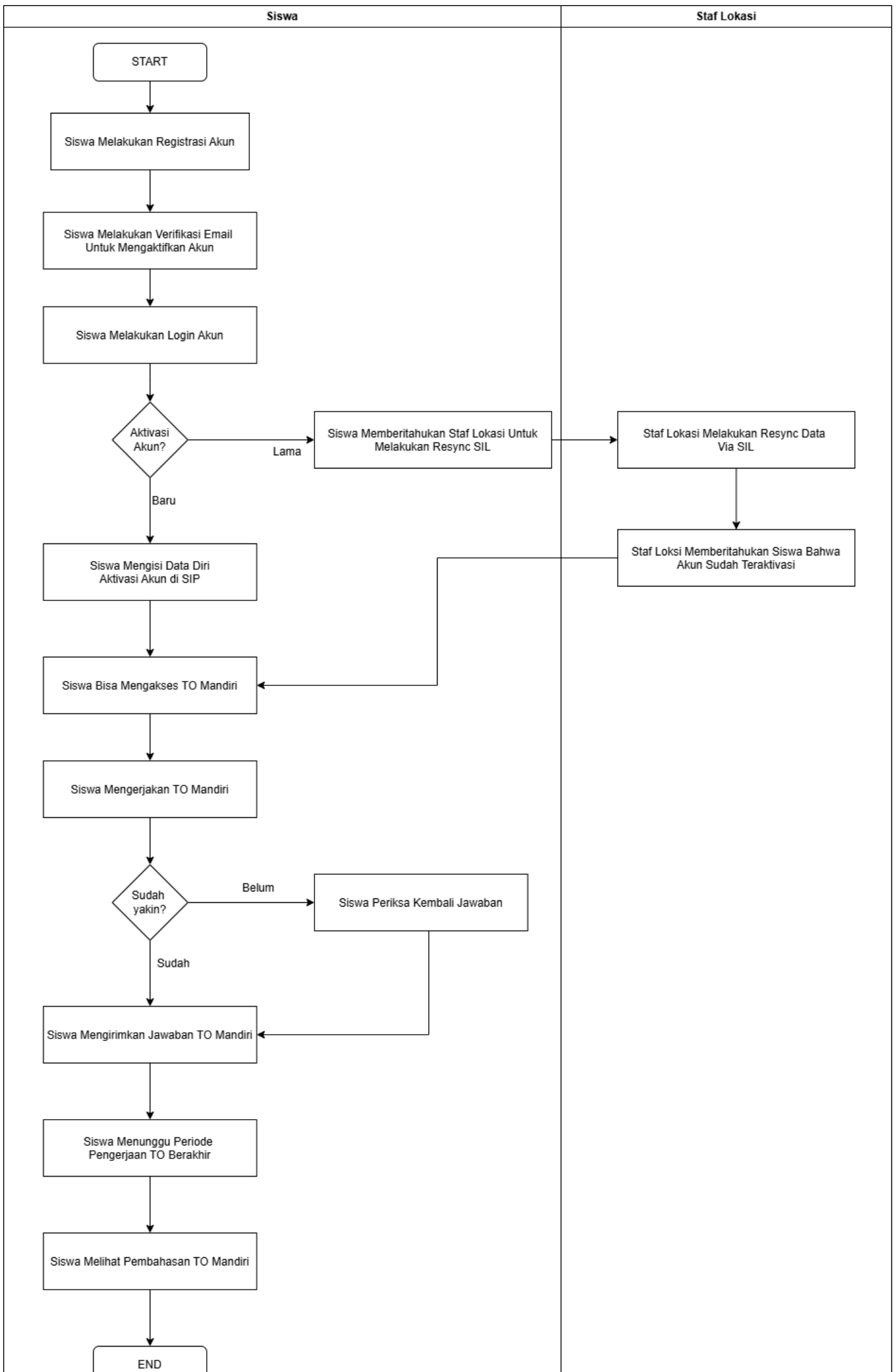



# Fitur SIP V.3 Untuk Short Class

Untuk mengunjungi aplikasi SIP Nurul Fikri, silahkan buka link berikut ini :

<https://sip.bimbelnurulfikri.id/login>

Program *Short Class* adalah program yang dikhususkan untuk siswa dalam menghadapi seleksi masuk Perguruan Tinggi Negeri melalui jalur Mandiri. Jika ada kendala dalam pengisian *tryout* atau menemukan *error* dalam SIP, silahkan hubungi:

<http://wa.me/+6282110810727> (Pak Arif)

<http://wa.me/+62895365898773> (Tiara)

Berikut perbedaan fitur antara siswa lama dan baru (baru daftar *Short Class*):

Nama Fitur	Siswa Lama	Siswa Baru
Beranda	<input checked="" type="checkbox"/>	<input checked="" type="checkbox"/>
Jadwal Belajar	<input checked="" type="checkbox"/>	<input checked="" type="checkbox"/>
Rencana Belajar	<input checked="" type="checkbox"/>	<input checked="" type="checkbox"/>
Jadwal Konsultasi	<input checked="" type="checkbox"/>	<input checked="" type="checkbox"/>
Portfolio	<input checked="" type="checkbox"/>	<input checked="" type="checkbox"/>
Saran dan Masukan	<input checked="" type="checkbox"/>	<input checked="" type="checkbox"/>
Profil	<input checked="" type="checkbox"/>	<input checked="" type="checkbox"/>
Review	<input checked="" type="checkbox"/>	<input checked="" type="checkbox"/>
Tes Harian	<input checked="" type="checkbox"/>	<input type="checkbox"/>

Kuis Bahas	<input checked="" type="checkbox"/>	<input type="checkbox"/>
TPM	<input checked="" type="checkbox"/>	<input type="checkbox"/>
Tes Formatif	<input checked="" type="checkbox"/>	<input type="checkbox"/>
Problemset: Skill Up	<input checked="" type="checkbox"/>	<input type="checkbox"/>
Tes KDB	<input checked="" type="checkbox"/>	<input type="checkbox"/>
Tryout Ujian Mandiri	<input checked="" type="checkbox"/>	<input type="checkbox"/>
Tryout Kedinasan	<input checked="" type="checkbox"/>	<input type="checkbox"/>
Tryout SNBT	<input checked="" type="checkbox"/>	<input type="checkbox"/>
Tryout Merdeka	<input checked="" type="checkbox"/>	<input type="checkbox"/>
Retryout SNBT	<input checked="" type="checkbox"/>	<input type="checkbox"/>

# Registrasi Akun Siswa

<https://www.youtube.com/embed/ZTSH0yQSDLw>

1. Pada halaman Login, klik **Registrasi**.

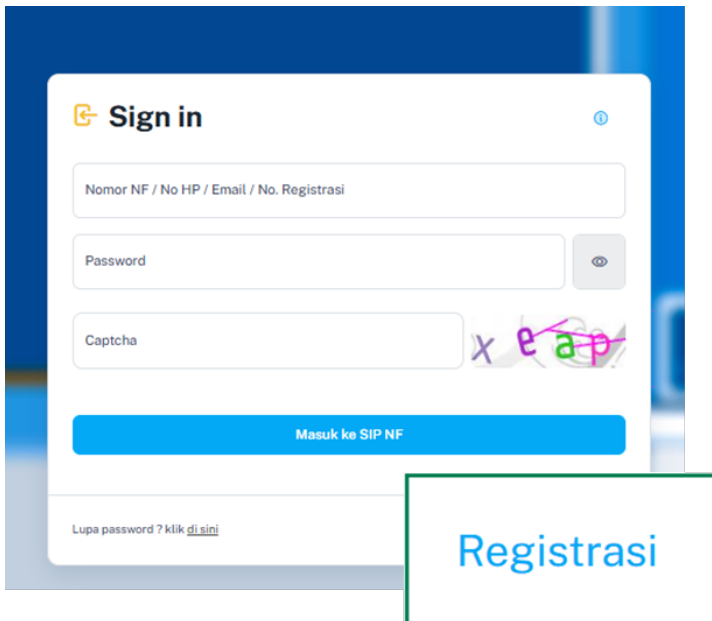

2. Isilah kolom berikut dengan benar.

← Registrasi pengguna

Formulir registrasi pengguna dengan kolom-kolom berikut:

- Nama
- Email valid
- Password (min. 8 karakter)
- Konfirmasi password
- Captcha

Di bawah kolom-kolom tersebut, terdapat kotak centang dengan teks "Saya menyetujui Syarat dan Ketentuan".

Di bagian bawah formulir, terdapat tombol "Mendaftar" berwarna biru.

No	Kolom	Penjelasan
1	Nama	Masukkan nama anda (siswa) di sini
2	Email Valid	Gunakan email yang belum pernah didaftarkan SIP
3	Password	Buat kombinasi password unik
4	Konfirmasi Password	Isi kembali password
5	Captcha	Isi captcha dengan benar. Klik kolom sebelah kanan untuk generate ulang

3. Centang Kolom **Saya Menyetujui Syarat dan Ketentuan**, lalu klik **Mendaftar**.

# Verifikasi Email

[https://www.youtube.com/embed/\\_FMaxwPFPHs](https://www.youtube.com/embed/_FMaxwPFPHs)

Jika email verifikasi tidak terkirim ke siswa karena melebihi batas kuota pengiriman, silahkan menghubungi admin.

1. Cek email untuk verifikasi akun.

## ← Registrasi pengguna

Berhasil. Berhasil melakukan registrasi. Silakan cek email Anda untuk melakukan verifikasi.



Nama

2. Klik **Verifikasi Akun**.

Verifikasi data Inbox x



Noreply Bimbel Nurul Fikri <no-reply@email.nurulfikri.id>  
to me ▾

2:24 AM (4 hours ago) ☆ 😊 ↶ ⋮

## Verifikasi Akun Anda

Terima kasih telah bergabung dengan **SIP NF**.  
Klik tombol di bawah ini untuk mengaktifkan akun Anda dan mulai belajar:

Verifikasi Akun

3. Anda sebagai siswa akan diarahkan ke halaman Login Kembali.

# Sign in



Berhasil. Berhasil memverifikasi data.  
Silakan login untuk masuk



# Login Akun Siswa

<https://www.youtube.com/embed/-3nujcB4BGI>

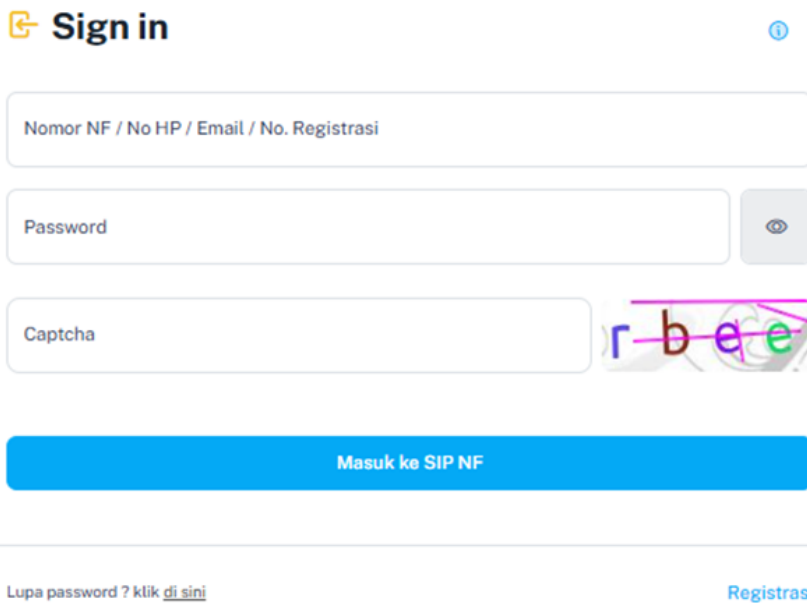

**Sign in**

Nomor NF / No HP / Email / No. Registrasi

Password

Captcha

**Masuk ke SIP NF**

[Lupa password ? klik di sini](#) [Registrasi](#)

1. Login menggunakan no NF atau email yang digunakan saat registrasi (sertakan tanda strip, misal: 282-24-10948).
2. Isi password.
3. Isi captcha (captcha dapat di-regenerate dengan cara klik gambar captcha).
4. Klik **Masuk ke SIP NF**.
5. Anda akan diarahkan ke halaman Lengkapi Profil.

# Aktivasi Akun Siswa (Siswa Baru Daftar Short Class)

<https://www.youtube.com/embed/2px1aPMsyFA>

1. Pada halaman Lengkapi Profil, isilah semua kolom dengan setting seperti di bawah ini:

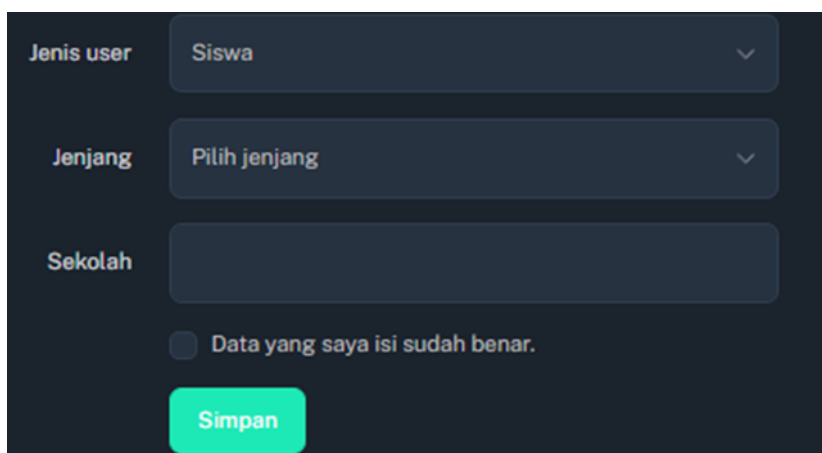

No	Kolom	Penjelasan
1	Jenis User	Isi dengan <b>siswa</b>
2	Jenjang	Isilah dengan jenjang yang saat ini siswa tersebut tempuh di sekolahnya
3	Sekolah	Untuk nama sekolah <b>jangan disingkat</b> karena untuk pengumpulan data tim <b>pengolahan data</b>

2. Kalau sudah lengkap, centang **Kolom**, lalu klik **Simpan**.

# Aktivasi Akun Siswa (Siswa Lama)

<https://www.youtube.com/embed/Y08nBgsJi98>

Untuk mengunjungi aplikasi SIL Nurul Fikri, silahkan buka link berikut ini :  
<https://sil.nurulfikri.id/>

1. Khusus siswa lama, hanya bisa diaktivasi melalui SIL oleh staf lokasi.
2. Klik **Pendaftaran Siswa -> Filter Data -> Pilih Lokasi**.

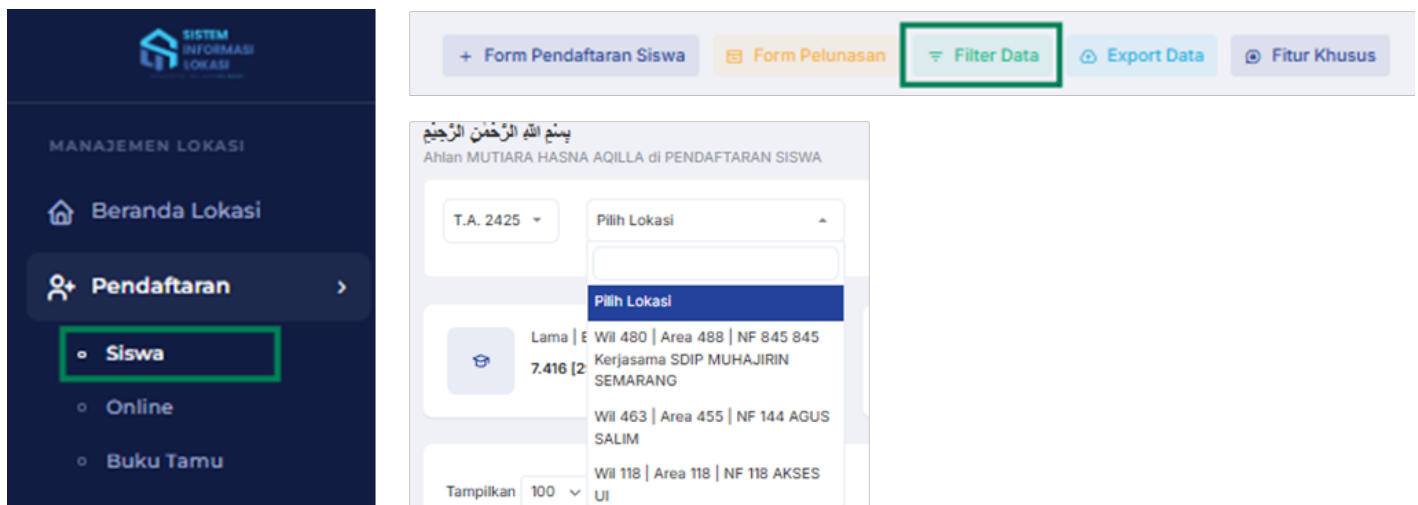

The screenshot displays the SIL Nurul Fikri application interface. On the left is a dark blue sidebar menu with the title 'MANAJEMEN LOKASI'. The menu items are 'Beranda Lokasi', 'Pendaftaran', 'Siswa', 'Online', and 'Buku Tamu'. The 'Pendaftaran' item is highlighted with a green box, and the 'Siswa' sub-item is also highlighted with a green box. On the right is the main application area. At the top, there is a navigation bar with buttons for '+ Form Pendaftaran Siswa', 'Form Pelunasan', 'Filter Data' (highlighted with a green box), 'Export Data', and 'Fitur Khusus'. Below the navigation bar, the main content area shows a header with Arabic text and the name 'Ahlan MUTIARA HASNA AQILLA di PENDAFTARAN SISWA'. There are two dropdown menus: 'T.A. 2425' and 'Pilih Lokasi'. Below these, there is a list of student records. The first record is highlighted with a blue background and shows details: 'Lama | E 7.416 [2]', 'Wil 480 | Area 488 | NF 845 845', and 'Kerjasama SDIP MUHAJIRIN SEMARANG'. Other records are partially visible below it.

3. Pilih siswa yang diinginkan, lalu klik **Resync Data**.

Kalau data SIP dan SIL nya sudah sama maka akun SIP siswa bisa langsung teraktivasi.

☰ No NF Nama Siswa

- Resync Data
- Lihat Data Siswa
- List Diskon
- Update Biodata
- Transaksi Bayar
- Kirim WA Pembayaran
- Pindah Paket

### Resync data siswa

Apakah anda akan resync data siswa bernama

Berikut list proses resync:

- Mengubah flag biodata siswa lengkap jika dicek sistem benar sudah lengkap
- Mengubah flag lunas jika dicek oleh sistem tagihan sudah 0
- Mengupdate data siswa di SIP

Resync Data x Tutup

4. Beritahu siswa untuk melakukan login ulang melalui SIP.

5. Lakukan login ulang dengan menggunakan no NF atau email yang digunakan saat registrasi (sertakan tanda strip, misal: 282-24-10948). Untuk melihat panduan login bisa dilihat [di sini](#).

## Sign in



Nomor NF / No HP / Email / No. Registrasi

Password



Captcha



Masuk ke SIP NF

Lupa password ? klik [di sini](#)

[Registrasi](#)

# Akses Tryout Mandiri

1. Pada halaman Dashboard, klik **Tryout Ujian Mandiri** pada kategori **Upgrade Kemampuan**.

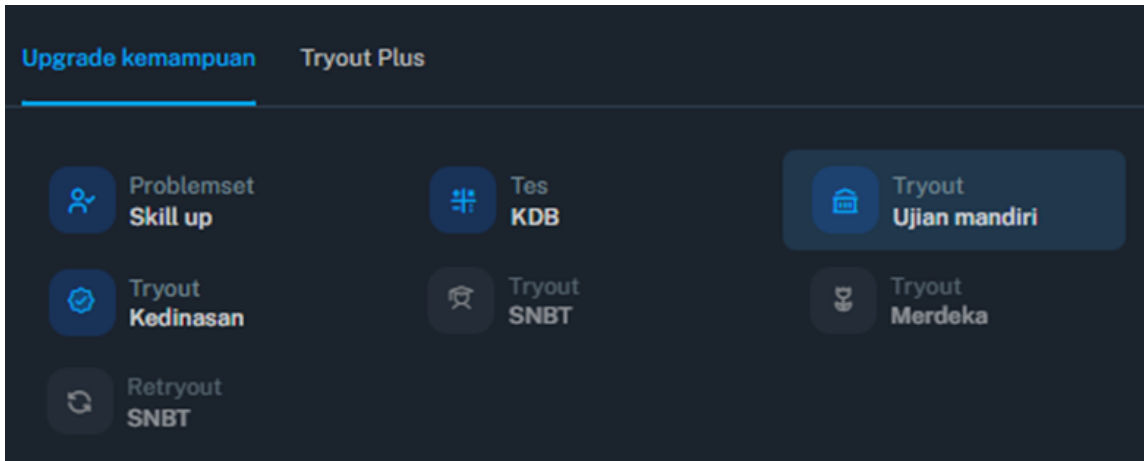

2. Pilih *card* seperti di bawah ini. Klik yang diberi tanda hijau.

3. Pilih **Perguruan Tinggi dan Prodi**.

4. Klik **Mendaftar** -> klik **Ok**.

Subtes yang dikerjakan akan disesuaikan PTN yang dipilih dan pengerjaan dilakukan dengan urutan acak dan tidak mengikuti urutan subtes yang sudah di list di sebelah kiri.

## SUBTES PADA PAKET INI

Subtes yang dikerjakan akan disesuaikan PTN yang dipilih dan pengerjaan dilakukan dengan urutan acak.

1. Bahasa Inggris (15 soal, 20 menit)
2. Matematika (15 soal, 15 menit)
3. Matematika Dasar (15 soal, 40 menit)
4. Penalaran Logika (25 soal, 40 menit)
5. Penalaran Numerik (35 soal, 50 menit)
6. Bahasa Indonesia (15 soal, 20 menit)
7. Penalaran Spasial (12 soal, 20 menit)
8. Penalaran Verbal (25 soal, 15 menit)
9. Biologi (15 soal, 30 menit)
10. Fisika (15 soal, 40 menit)
11. Kimia (15 soal, 30 menit)
12. Sosiologi (15 soal, 20 menit)
13. Ekonomi (15 soal, 60 menit)
14. Sejarah (15 soal, 10 menit)
15. Geografi (15 soal, 15 menit)

## KONFIRMASI PENDAFTARAN TRYOUT

Subtes yang akan diujikan pada tryout kali ini :

1. Bahasa Indonesia
2. Bahasa Inggris
3. Penalaran Numerik
4. Penalaran Logika
5. Penalaran Verbal
6. Penalaran Spasial
7. Matematika Dasar

Catatan : urutan pengerjaannya akan diacak

Mendaftar

Yakin ingin mulai mengerjakan paket tryout ini?

Tutup

OK

# Mengerjakan Tryout Mandiri

1. Pada halaman Detail Tryout, terdapat timer hitung mundur global yang akan terus berjalan selama 4 jam (**sesuai ketentuan yang tertulis di brosur *short class***).

Usahakan mengerjakan semua subtes sebelum timer hitung mundur global berakhir dan timer akan tidak akan berjalan, sebelum siswa menekan tombol Kerjakan di subtes pertama.

Waktu total  
**3 jam 46 menit 0 detik**

2. Klik **Kerjakan** -> klik **Ok**.

Subtes akan terbuka ketika subtes sebelumnya sudah selesai dikerjakan.



**Penalaran Logika**  
25 soal, 40 menit

**Kerjakan**



**Menunggu pengerjaan**  
Menunggu pengerjaan

Menunggu



**Menunggu pengerjaan**  
Menunggu pengerjaan

Menunggu

3. Baca, pahami, dan jawablah pertanyaan dengan saksama. Pilihlah jawaban yang tersedia di kotak jawaban.

Di Jepang, pejalan kaki harus berjalan di sisi kiri trotoar dan menyalip dari sisi kanan. Di Inggris, pejalan kaki harus berjalan di sisi kiri trotoar dan menyalip dari sisi kanan. Sementara itu, di Amerika Serikat, pejalan kaki harus berjalan di sisi kanan trotoar dan menyalip dari sisi kiri. Jika seorang pejalan kaki di Jepang berjalan di sisi kanan trotoar, maka kesimpulan yang tepat adalah ....

- A. Pejalan kaki sedang melanggar peraturan.
- B. Pejalan kaki sedang berlari.
- C. Pejalan kaki berada di Amerika Serikat.
- D. Pejalan kaki sedang menyalip pejalan kaki lain.
- E. Pejalan kaki berjalan lebih lambat dari orang lain.

A	B	C	D	E
---	---	---	---	---

4. Anda bisa klik **Ragu-Ragu** untuk menandai soal yang belum terjawab.

Ketika anda klik **Ragu-Ragu** pada soal, maka pada atas kanan soal akan diberi tanda kuning.

5. Anda belum bisa mengirimkan jawaban sebelum semua pertanyaan terjawab

🕒 00:36:33

1	2	3	4	5	6
7	8	9	10	11	12
13	14	15	16	17	18
19	20	21	22	23	24
25					

3 dari 25 soal belum terjawab. 3 soal ragu-ragu.

Rambut Nia tidak lebih pendek dari rambut Tia dan tidak lebih panjang dari rambut Lia. Rambut Mia sama panjangnya dengan rambut Nia dan tidak lebih panjang dari rambut Lia. Rambut Fia tidak lebih panjang dari rambut Lia dan lebih pendek dari rambut Tia. Rambut siapa yang mungkin paling panjang?

- A. Nia
- B. Mia
- C. Lia
- D. Fia
- E. Tia

A B C D E

🌟 Ragu-ragu

< Sebelumnya   Selanjutnya >

Selesai mengerjakan

6. Klik **Selesai Mengerjakan** -> klik **Ok**.

Menandai soal sebagai ragu-ragu tidak memengaruhi pengiriman jawaban.

🕒 00:28:35

1	2	3	4	5	6
7	8	9	10	11	12
13	14	15	16	17	18
19	20	21	22	23	24
25					

0 dari 25 soal belum terjawab. 3 soal ragu-ragu.

Pengunjung perpustakaan dapat membaca buku di tempat atau meminjam buku selama memiliki kartu anggota. Pengunjung tanpa kartu anggota tidak dapat membawa buku keluar perpustakaan.  
Siti membawa sebuah buku keluar dari perpustakaan tanpa mengembalikannya ke rak.  
Pernyataan yang MUNGKIN BENAR adalah ....

- A. Siti adalah pencuri buku.
- B. Siti melanggar aturan perpustakaan.
- C. Siti bukanlah pengunjung perpustakaan.
- D. Siti memiliki kartu anggota perpustakaan.
- E. Siti mengembalikan buku ke rak setelah membacanya.

A  B  C  D  E

🚩 Ragu-ragu

< Sebelumnya

Selanjutnya >

Selesai mengerjakan

7. Maka subtes berikutnya akan terbuka dan untuk pembahasan bisa menunggu masa periode pengerjaan tryout berakhir.